

Master-PUR HX Trivolution

Artikelstamm-Nr.: 000158

PU Absaugschlauch / Förderschlauch, schwer, flexibel, hochabriebfest und vakuumfest, mit Verstärkung unter der Spirale, permanent antistatisch, mikrobenresistent, schwer entflammbar nach DIN 4102 B1



antistatisch



mikrobenresistent



schwer entflammbar



transparent



mäßig flexibel



schwer



sehr druckbeständig

Produktdetails

Konstruktion / Werkstoff

- Konstruktionsart: Profiltrudierter Schlauch mit Metallspirale
- Ausführung der Spirale: aus Stahldraht gefertigt
- Werkstoff der Spirale: Federstahl
- Ausführung der Wandung: aus reinem Werkstoff gefertigt, aus spezifiziertem Werkstoff gefertigt, extra verstärkte Verschleisszonen, Zusatz eines nicht migrierenden Permanentantistatikums, Wandstärke zwischen den Spiralen ca. 2,0 mm
- Werkstoff der Wandung: Polyester Polyurethan
- Spezifikationen der Wandung: Oberflächenwiderstand $R_0 < 10^9$ Ohm, gemessen nach DIN EN ISO 8031, Werkstoff ist nach DIN ISO 4649 abriebfester als vergleichbares Polyurethan, schwer entflammbar gemäß DIN 4102 B1

Eigenschaften

- Spezifikationen des Produktes: entspricht DIN 26057, gemäß TRGS 727 und ATEX 2014/34 EU
- chemische Eigenschaften: mikrobenresistent, gute UV-Beständigkeit, halogenfrei, gute Beständigkeit gegenüber Öl, gute Beständigkeit gegenüber Benzin, gute Ozonbeständigkeit, weichmacherfrei
- Flexibilität: mäßig flexibel

- physikalische Eigenschaften: permanent antistatisch
- Gewicht: schwer
- Druckbeständigkeit: sehr druckbeständig
- Farbe: transparent
- Sonstiges: hohe Vakuum- und Scheiteldruckfestigkeit, Konfigurierbar als Schlauchsystem mit digitaler Schnittstelle für Kompatibilität mit der AMPIUS®-App

Betriebstemperatur

- Temperaturbereich: -40 - 90 °C
- kurzzeitige Maximaltemperatur: kurzzeitig bis 125 °C

Lieferinformation

- Auslieferung, Art der Fertigung: ab Produktion sind verschiedene Nennweiten in Standardlängen lieferbar, einzelne Nennweiten und Längen auch ab Lager

Einsatzgebiete

- Einsatzgebiete: Agrar, Automotive, Anlagen- & Maschinenbau, Industrie, Halbleiterindustrie, Schüttgut & Bau, See & Bahnverkehr, Holz, Chemie, Lebensmittel & Pharma, Entsorgungs- & Reinigungstechnik, Kunststoff, Förder-, Hebe- & Zuführtechnik, Textil, Druck & Papier, Fahrzeugbau, Metall & Werkzeugbau

Individualisierungsoptionen

- optionale Artikel Modifikation (auf Anfrage): andere Farben, andere Längen, andere Nennweiten, mit kundenspezifischem Aufdruck

Artikelvarianten

Erweiterte Artikelnummer	Artikelnummer	Nennweite (DN) mm	Außendurchmesser mm	Biegeradius* mm	Gewicht kg/m	Betriebsdruck bar	Unterdruck bar	Max. Fertigungslänge m	Lagerlängen m
000158:32:x	000158	32	42	80	0,66	4,85	0,94	20,00	5, 7,50, 10
000158:38:x	000158	38	48	95	0,78	4,39	0,94	20,00	5, 7,50, 10, 15
000158:40:x	000158	40	50	100	0,83	4,27	0,94	20,00	5, 7,50, 10, 15, 20
000158:45:x	000158	45	55	115	0,92	4,1	0,94	20,00	5, 7,50, 10, 15
000158:51:x	000158	51	61	125	1,04	4	0,94	20,00	2,50, 5, 7,50, 10, 15, 20
000158:55:x	000158	55	65	140	1,10	3,75	0,89	20,00	2,50, 5, 7,50, 10, 15
000158:60:x	000158	60	70	150	1,20	3,6	0,89	20,00	2,50, 5, 7,50, 10, 15, 20
000158:65:x	000158	65	75	165	1,29	3,3	0,89	20,00	2,50, 5, 7,50, 10, 15
000158:70:x	000158	70	80	175	1,38	3,15	0,89	20,00	2,50, 5, 7,50, 10, 15
000158:76:x	000158	76	87	190	1,50	2,92	0,89	20,00	2,50, 5, 7,50, 10, 15
000158:80:x	000158	80	93	200	1,93	2,77	0,89	20,00	2,50, 5, 7,50, 10, 15
000158:90:x	000158	90	103	225	2,16	2,4	0,89	20,00	2,50, 5, 7,50, 10, 15
000158:100:x	000158	100	113	238	2,53	2,15	0,88	20,00	/
000158:102:x	000158	102	115	250	2,60	2,1	0,87	20,00	2,50, 5, 7,50, 10, 15, 20
000158:110:x	000158	110	124	275	2,82	1,95	0,87	20,00	2,50, 5, 7,50, 10
000158:115:x	000158	115	129	290	2,94	1,8	0,87	20,00	2,50, 5, 7,50, 10

Erweiterte Artikelnummer	Artikelnummer	Nennweite (DN) mm	Außendurchmesser mm	Biegeradius* mm	Gewicht kg/m	Betriebsdruck bar	Unterdruck bar	Max. Fertigungslänge m	Lagerlängen m
000158:120:x	000158	120	134	300	3,07	1,65	0,87	20,00	2,50, 5, 7,50, 10
000158:125:x	000158	125	138	311	3,34	1,65	0,87	20,00	/
000158:127:x	000158	127	140	315	3,44	1,65	0,87	20,00	2,50, 5, 7,50, 10, 15, 20
000158:130:x	000158	130	143	325	3,54	1,65	0,84	20,00	/
000158:140:x	000158	140	153	350	3,81	1,5	0,83	20,00	2,50, 5, 7,50, 10
000158:150:x	000158	150	165	434	4,08	1,5	0,82	20,00	/
000158:152:x	000158	152	167	450	4,13	1,5	0,82	20,00	2,50, 5, 7,50, 10, 15, 20
000158:160:x	000158	160	175	500	4,81	1,35	0,81	20,00	2,50, 5, 7,50, 10
000158:170:x	000158	170	185	600	5,10	1,2	0,8	20,00	/
000158:175:x	000158	175	190	650	5,25	1,2	0,79	20,00	/
000158:180:x	000158	180	195	700	5,40	1,2	0,77	20,00	2,50, 5, 7,50, 10
000158:200:x	000158	200	217	918	6,30	1,07	0,68	15,00	/
000158:203:x	000158	203	220	950	6,43	1,05	0,66	15,00	2,50, 5, 7,50, 10, 15
000158:225:x	000158	225	241	1150	7,11	0,9	0,58	10,00	2,50, 5, 7,50, 10
000158:250:x	000158	250	267	1300	7,91	0,9	0,51	10,00	2,50, 5, 7,50, 10
000158:254:x	000158	254	271	1325	8,04	0,88	0,5	10,00	/
000158:275:x	000158	275	292	1450	8,68	0,75	0,47	10,00	/
000158:300:x	000158	300	317	1600	9,45	0,6	0,42	10,00	2,50, 5, 7,50, 10

Alle Angaben beziehen sich auf eine Medium- und Umgebungstemperatur von +20°C.

Angabe zum Biegeradius bezogen auf die Innenseite des Schlauchbogens

Technische Änderungen und Farbabweichungen vorbehalten

Liefervarianten

Erhältlich in anderen Längen, anderen Nennweiten, mit kundenspezifischem Aufdruck.

Entsorgungshinweis

Das Produkt ist nach der Nutzung gemäß der beim Anwender regional gültigen gesetzlichen Regelungen (in Deutschland nach der jeweils gültigen Abfallverzeichnisverordnung (AVV)) zu entsorgen.

Mögliche Anschlüsselemente

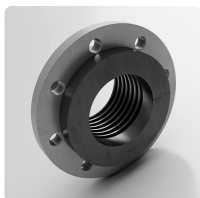

Combiflex PU-Losflansch, schraubbar aufschraubbarer
Kunststoffbund mit Losflansch für Master-PUR L, Master-PUR H, Master-PUR HX und Master-PUR Performance, für Gegenflansche nach DIN 2632 / DIN 2633 / DIN 2673

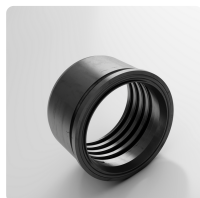

Combiflex PU-Kegeflansch, schraubbar aufschraubbares
Schnell Verbindungssystem für alle Master-PUR L, Master-PUR H und Master-PUR HX Schlauchtypen, in Anlehnung an DIN 3016



Combiflex PU-Festflansch, schraubbar aufschraubbarer
Kunststoff-Flansch für Master-PUR L, Master-PUR H, Master-PUR HX und Master-PUR Performance, für Gegenflansche nach DIN 2632 / DIN 2633 / DIN 2673



Combiflex PU-Gewindestutzen, schraubbar
PU-Gewindestutzen für alle Master-PUR L, Master-PUR H und Master-PUR HX Schlauchtypen, in Anlehnung an DIN ISO 228



Schlauchschele mit Rundbolzen
Speziellschele zur Befestigung von mittleren und schweren Spiralschläuchen auf Anschlussstutzen an mobilen und stationären Anlagen



Schlauchschele mit Rundbolzen, Edelstahl
Speziellschele zur Befestigung von mittleren und schweren Spiralschläuchen auf Anschlussstutzen an mobilen und stationären Anlagen

Persönliche Beratung

Wir beraten Sie gerne
telefonisch:
+49 209 97077-112

Produktanfragen über
[masterflex.de](https://www.masterflex.de)

Anschrift Zentrale

Masterflex SE
Willy-Brandt-Allee 300
45981 Gelsenkirchen

